В Ярославле возбуждено уголовное дело в отношении 27-летней местной жительницы, подозреваемой в незаконном проведении азартных игр

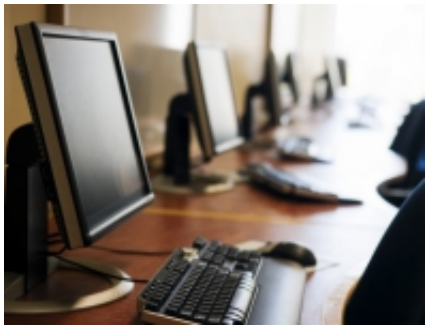

Следственным отделом по Кировскому району города Ярославля СУ СКР по Ярославской области возбуждено уголовное дело в отношении ранее не судимой 27-летней местной жительницы, подозреваемой в совершении преступления, предусмотренного ч.1 ст. 171.2 УК РФ (незаконное проведение азартных игр). Преступление раскрыто сотрудниками ОМВД России по Кировскому городскому району УМВД России по Ярославской области.

По версии следствия, в помещении одного из домов по улице Первомайской города Ярославля подозреваемая, выполняя роль администратора игрового зала, незаконно проводила азартные игры вне игорной зоны. В качестве игрового оборудования использовались компьютеры. Всего в ходе осмотра места происшествия изъято 27 компьютеров.

В настоящее время проводятся следственные действия, направленные на выяснение всех обстоятельств произошедшего. Следствием решается вопрос об избрании в отношении подозреваемой меры пресечения. Расследование уголовного дела продолжается.

Напоминаем, что при полном или частичном использовании материалов сайта ссылка на следственное управление Следственного комитета Российской Федерации по Ярославской области обязательна.

22 Января 2018

© 2024 Следственное управление Следственного комитета Российской Федерации по Ярославской области

Адрес страницы: https://yaroslavl.sledcom.ru/news/item/1197293

© 2024 Следственное управление Следственного комитета Российской Федерации по Ярославской области