Храпов Михаил Павлинович

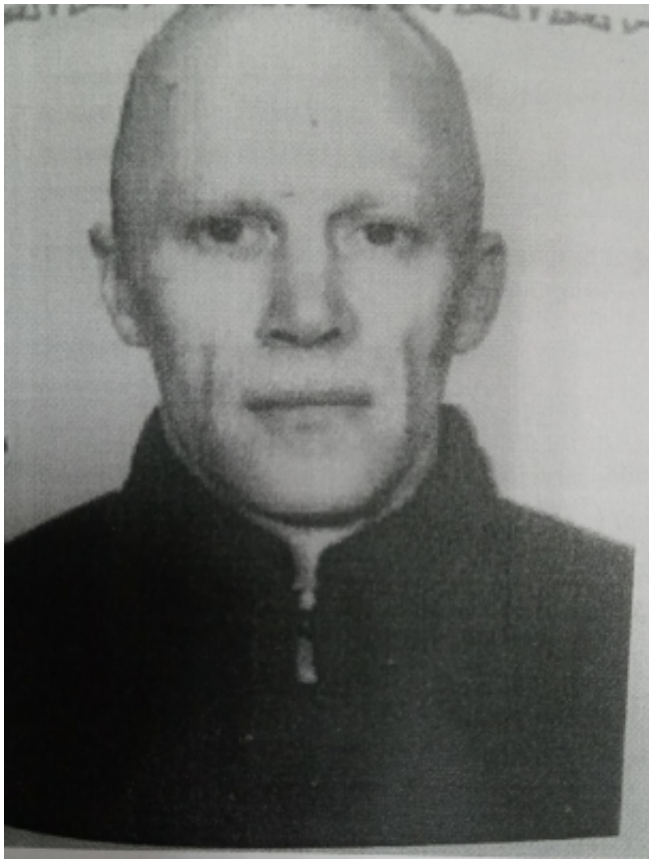

ФИО: Храпов Михаил Павлинович

В производстве следственного отдела по г. Гатчина СУ СК России по Ленинградской области находится уголвоное дело по факту безвестного исчезновения Храпова Михаила Павлиновича, 14.03.1967 года рождения.

Установлено, что 19.04.2013 Храпов М.П. ушел из дома по месту жительства в д. Новосиверская Гатчинского района Ленинградской области и до настоящего времени его местонахождение не установлено.

Приметы: на вид 46 лет, рост 180-185 см, телосложение среднее, лицо ромбовидное, лысый. Име.тся татуировки в виде головы орла на груди, на првом плече-килер и черп с каской, на правом предплечье - обнаженная по пояс женщина.

© 2024 Следственное управление Следственного комитета Российской Федерации по Ярославской области

Всем кому что-либо известно о местонахождении разыскиваемого просьба сообщить по телефону 8 995 997 1730

16 Сентября 2021 08:50

Адрес страницы: https://yaroslavl.sledcom.ru/attention/missing_persons/item/1610414

© 2024 Следственное управление Следственного комитета Российской Федерации по Ярославской области